

Tarjeta-proximidad

- Tarjeta de proximidad
- ID por radiofrecuencia
- RFID pasivo
- Baja frecuencia 125 KHz
- Ligera y portable
- Máxima seguridad

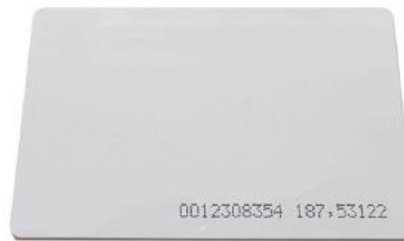

Descripción

Tarjeta de proximidad RFID 125Khz no duplicable, ID por radiofrecuencia, baja frecuencia 125KHz, ligera y portable, máxima seguridad.

Permite la identificación automática del usuario por radio frecuencia, RFID. Tarjeta pasiva, contiene un chip que al ser aproximado al lector recibe una corriente inducida que lo activa. Al activarse devuelve un código de identificación al sistema, por lo tanto no requiere batería alguna.

Se comunica con el lector mediante una antena de radio de baja frecuencia a 125 KHz.

Fabricada en PVC, presenta un formato similar a las tarjetas bancarias por lo que resulta fácil de llevar en cualquier compartimento portatarjetas. Máxima seguridad, dispositivo no copiable.

Especificaciones

RFID	125 KHz Pasiva
Material	PVC
Dimensiones	54 (Al) x 81 (An) mm
Peso	6 g

Contenido

Tarjeta RFID